

## Schaubild der Organisationsstruktur

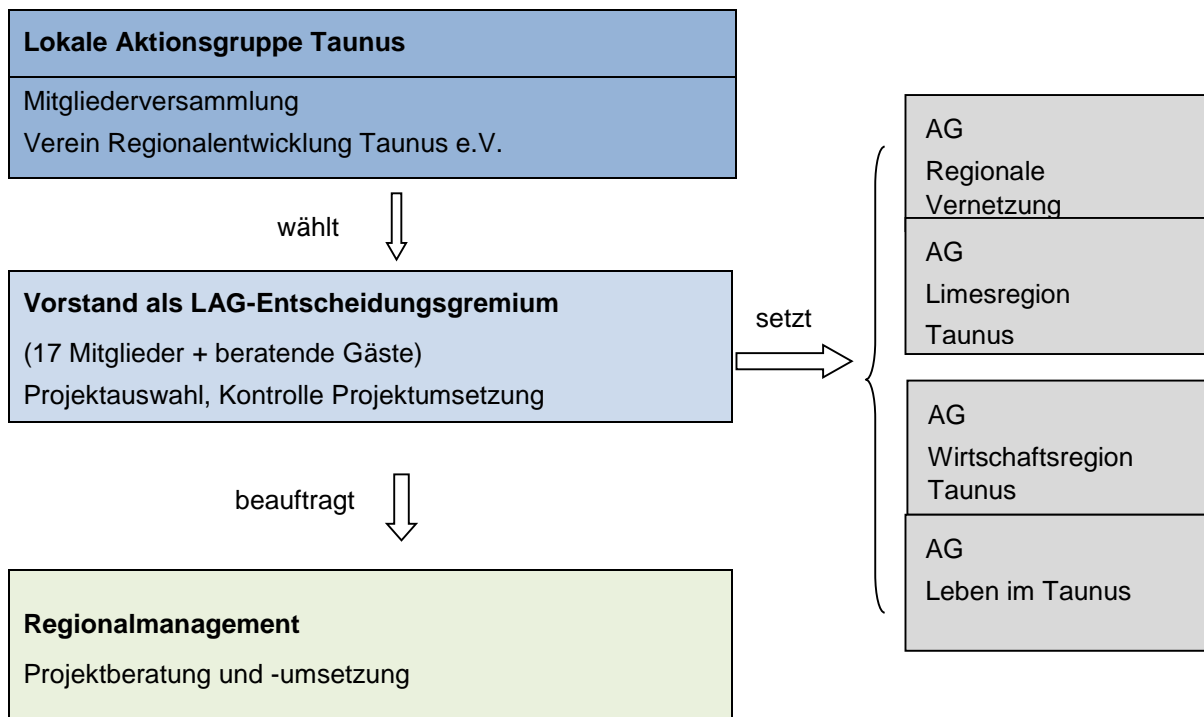

Die LAG Taunus wird in der Rechtsform eines Vereins, dem Verein Regionalentwicklung Taunus e.V., geführt. In diesem Verein sind alle 13 Kommunen der Region sowie der Rheingau-Taunus-Kreis Mitglied. Neben diesen gibt es noch eine Anzahl von privaten und zivilen Mitgliedern. Der Mitgliederversammlung des Vereins sind alle grundsätzlichen Entscheidungen zur Vereinsarbeit (inhaltliche und praktische Tätigkeitsschwerpunkte, Entwicklungskonzepte, Projektvorschläge), die Wahl und Abberufung von Vorstandsmitgliedern sowie des Rechnungsprüfers und alle weiteren vereinsrechtlichen Aufgabenvorbehalten. Die Mitgliederversammlung wählt den Vorstand, der das LAG-Entscheidungsgremium darstellt.

Der Vereinsvorstand handelt als LAG-Entscheidungsgremium, steuert die Umsetzung und ist für die Auswahl der zu realisierenden Projekte zuständig. Im Vorstand sind die drei Sektoren (Öffentlich = Verwaltung und/oder Politik, Privat = Privatwirtschaft / Unternehmen, Zivil = öffentlich, rechtliche Organisationen, Initiativen, Vereine, Verbände, Interessengruppen) vertreten. Bei insgesamt 17 Mitgliedern des LAG-Entscheidungsgremiums ist der öffentliche Sektor mit 8 Mitgliedern vertreten, der nicht-öffentliche (privat und zivil) Sektor mit 9 Mitgliedern. Damit hält der öffentliche Sektor 47% der Stimmrechte im LAG-Entscheidungsgremium, der nicht-öffentliche Sektor 53%. Damit ist das Quorum einer mindestens 50%-igen Beteiligung der Wirtschafts- und Sozialpartner an der Projektauswahl gewährleistet.

Die Mitglieder – zugeordnet zu den jeweiligen Sektoren - sind:

Sektor	Vertreter
Öffentlicher Sektor	Frank Kilian, Landrat Rheingau-Taunus-Kreis
	BGM Volker Diefenbach (Heidenrod)
	BGM Jan Kraus (Hünstetten)
	BGM Marcus Kinkel (Schmitten)
	BGM Matthias Rudolf (Aarbergen)
	Heinz Juhnke (KB + Dezernent RTK)
	Andreas Wennemann (Naturpark Rhein-Taunus)
	Yvonne Grein (Kreientwicklung RTK)
Ziviler Sektor	Holger Lamm, VHS Rheingau Taunus e.V.
	Daniela Krebs, Taunus Touristik e.V. Service e.V.
Privater Sektor	Gabriele Lindenborn, Bezirkslandfrauen Bad Schwalbach
	Thomas Kunz, Landwirt, Bauernverband
	Gerhard Müller, Projekt Arche-Höfe / Tourismus
	Wulf Schneider, Streuobstkreis Mittlerer Taunus
	Kornelia Klimmek, BUND, Naturschutzverbände
	Monika Schwarz, VR-Bank Untertaunus eG
	Jürgen Volz, Archehof Idstein